PUBBLICAZIONE DI UN ATTO IN ALBO ON LINE

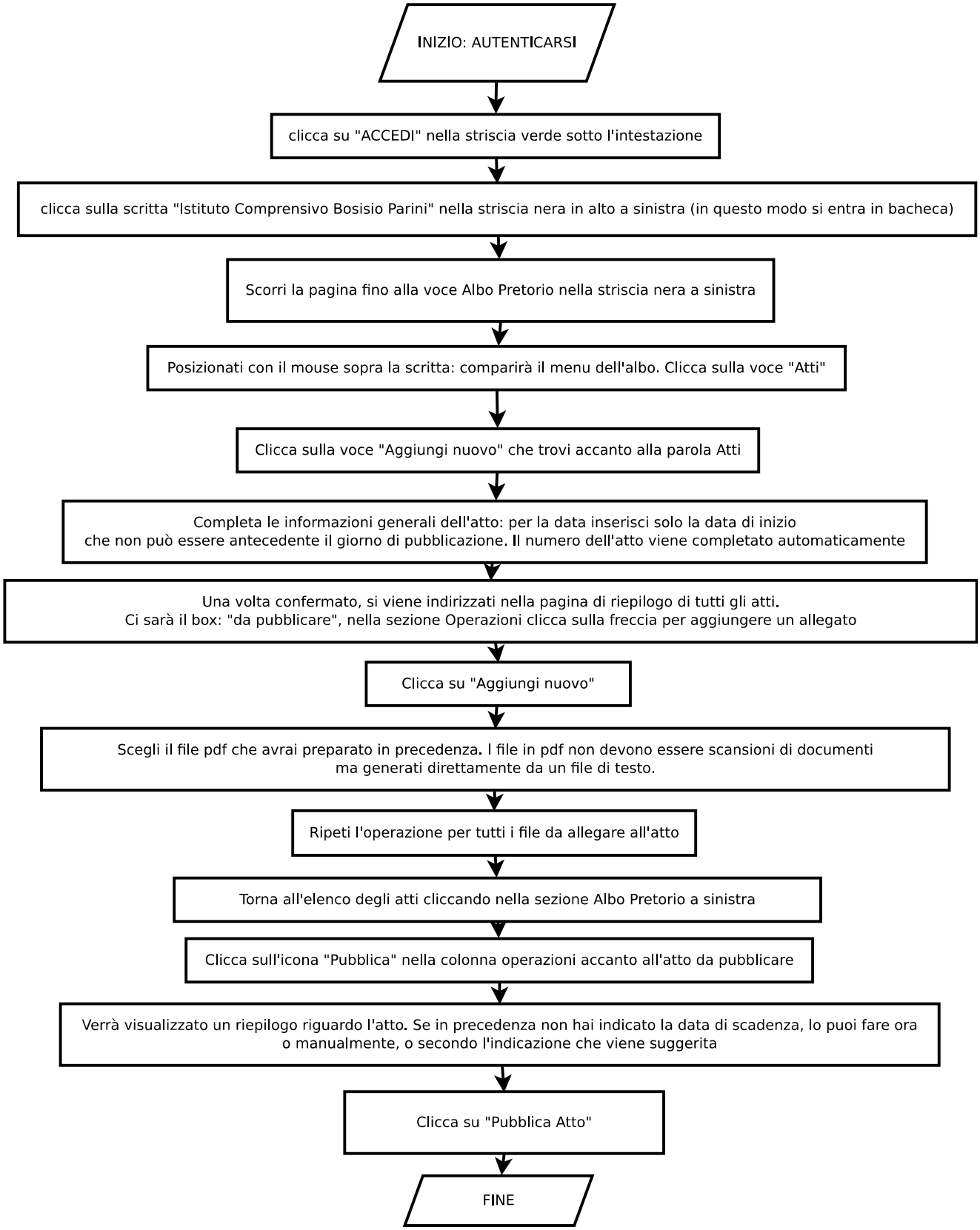

ATTENZIONE!
Una volta che un atto è pubblicato
non è possibile eliminarlo, ma solo annullarlo

Miniguida creata da
Paolo Mauri
14/07/2014